

Id	Nombre de tarea	Comienzo	Fin	Costo	Nombres de los recursos	4º trimestre		1er trimestre
						oct	ene	
1	2011	lun 03/01/11	vie 30/12/11	\$ 4.393.014				
2	Antioquia	lun 03/01/11	vie 30/12/11	\$ 976.407				
3	Granada	lun 03/01/11	vie 30/12/11	\$ 162.825				
4	Reentrenamiento	lun 17/01/11	vie 28/01/11	\$ 0				
5	Estudios No Técnicos	lun 31/01/11	vie 30/12/11	\$ 11.490	Equipo ENT			
6	Despeje	lun 31/01/11	vie 30/12/11	\$ 127.063	Unidad DH			
7	Desminado mecánico	lun 31/01/11	mar 08/03/11	\$ 24.271	Desminado mecánico			
8	Descanso	lun 03/01/11	vie 30/12/11	\$ 0				
9	San Carlos	lun 03/01/11	vie 30/12/11	\$ 325.469				
10	Reentrenamiento	lun 17/01/11	vie 28/01/11	\$ 0				
11	Estudios No Técnicos	lun 31/01/11	vie 30/12/11	\$ 22.981	Equipo ENT[200%]			
12	Despeje	lun 31/01/11	vie 30/12/11	\$ 254.127	Unidad DH[200%]			
13	Desminado mecánico	mar 08/03/11	lun 23/05/11	\$ 48.362	Desminado mecánico			
14	Descanso	lun 03/01/11	vie 30/12/11	\$ 0				
15	San Francisco	lun 03/01/11	vie 30/12/11	\$ 488.113				
16	Reentrenamiento	lun 17/01/11	vie 28/01/11	\$ 0				
17	Estudios No Técnicos	lun 31/01/11	vie 30/12/11	\$ 34.471	Equipo ENT[300%]			
18	Despeje	lun 31/01/11	vie 30/12/11	\$ 381.190	Unidad DH[300%]			
19	Desminado mecánico	lun 23/05/11	lun 12/09/11	\$ 72.452	Desminado mecánico			
20	Descanso	lun 03/01/11	vie 30/12/11	\$ 0				
21	Bolívar	lun 03/01/11	vie 30/12/11	\$ 1.301.694				
22	Carmen de Bolívar	lun 03/01/11	vie 30/12/11	\$ 488.113				
23	Reentrenamiento	lun 17/01/11	vie 28/01/11	\$ 0				
24	Estudios No Técnicos	lun 31/01/11	vie 30/12/11	\$ 34.471	Equipo ENT[300%]			
25	Despeje	lun 31/01/11	vie 30/12/11	\$ 381.190	Unidad DH[300%]			
26	Desminado mecánico	lun 31/01/11	vie 20/05/11	\$ 72.452	Desminado mecánico			
27	Descanso	lun 03/01/11	vie 30/12/11	\$ 0				
28	San Jacinto	lun 03/01/11	vie 30/12/11	\$ 325.469				
29	Reentrenamiento	lun 17/01/11	vie 28/01/11	\$ 0				
30	Estudios No Técnicos	lun 31/01/11	vie 30/12/11	\$ 22.981	Equipo ENT[200%]			
31	Despeje	lun 31/01/11	vie 30/12/11	\$ 254.127	Unidad DH[200%]			
32	Desminado mecánico	lun 23/05/11	jue 04/08/11	\$ 48.362	Desminado mecánico			
33	Descanso	lun 03/01/11	vie 30/12/11	\$ 0				
34	Zambrano	lun 03/01/11	vie 30/12/11	\$ 488.113				
35	Reentrenamiento	lun 17/01/11	vie 28/01/11	\$ 0				
36	Estudios No Técnicos	lun 31/01/11	vie 30/12/11	\$ 34.471	Equipo ENT[300%]			
37	Despeje	lun 31/01/11	vie 30/12/11	\$ 381.190	Unidad DH[300%]			
38	Desminado mecánico	jue 04/08/11	jue 24/11/11	\$ 72.452	Desminado mecánico			
39	Descanso	lun 03/01/11	vie 30/12/11	\$ 0				
40	Caldas	lun 03/01/11	vie 30/12/11	\$ 325.469				
41	Samaná	lun 03/01/11	vie 30/12/11	\$ 325.469				
42	Reentrenamiento	lun 17/01/11	vie 28/01/11	\$ 0				
43	Estudios No Técnicos	lun 31/01/11	vie 30/12/11	\$ 22.981	Equipo ENT[200%]			
44	Despeje	lun 31/01/11	vie 30/12/11	\$ 254.127	Unidad DH[200%]			
45	Desminado mecánico	lun 31/01/11	jue 14/04/11	\$ 48.362	Desminado mecánico			
46	Descanso	lun 03/01/11	vie 30/12/11	\$ 0				
47	Meta	lun 03/01/11	vie 30/12/11	\$ 976.225				
48	Dorado	lun 03/01/11	vie 30/12/11	\$ 162.644				
49	Reentrenamiento	lun 17/01/11	vie 28/01/11	\$ 0				
50	Estudios No Técnicos	lun 31/01/11	vie 30/12/11	\$ 11.490	Equipo ENT			
51	Despeje	lun 31/01/11	vie 30/12/11	\$ 127.063	Unidad DH			
52	Desminado mecánico	jue 24/11/11	vie 30/12/11	\$ 24.090	Desminado mecánico			
53	Descanso	lun 03/01/11	vie 30/12/11	\$ 0				
54	San Juan de Arama	lun 03/01/11	vie 30/12/11	\$ 325.469				
55	Reentrenamiento	lun 17/01/11	vie 28/01/11	\$ 0				
56	Estudios No Técnicos	lun 31/01/11	vie 30/12/11	\$ 22.981	Equipo ENT[200%]			
57	Despeje	lun 31/01/11	vie 30/12/11	\$ 254.127	Unidad DH[200%]			
58	Desminado mecánico	jue 14/04/11	mar 28/06/11	\$ 48.362	Desminado mecánico			
59	Descanso	lun 03/01/11	vie 30/12/11	\$ 0				
60	Vistahermosa	lun 03/01/11	vie 30/12/11	\$ 488.113				
61	Reentrenamiento	lun 17/01/11	vie 28/01/11	\$ 0				
62	Estudios No Técnicos	lun 31/01/11	vie 30/12/11	\$ 34.471	Equipo ENT[300%]			
63	Despeje	lun 31/01/11	vie 30/12/11	\$ 381.190	Unidad DH[300%]			
64	Desminado mecánico	mar 28/06/11	mar 18/10/11	\$ 72.452	Desminado mecánico			
65	Descanso	lun 03/01/11	vie 30/12/11	\$ 0				
66	Nariño	lun 03/01/11	vie 30/12/11	\$ 325.288				
67	Samaniego	lun 03/01/11	vie 30/12/11	\$ 325.288				
68	Reentrenamiento	lun 17/01/11	vie 28/01/11	\$ 0				
69	Estudios No Técnicos	lun 31/01/11	vie 30/12/11	\$ 22.981	Equipo ENT[200%]			
70	Despeje	lun 31/01/11	vie 30/12/11	\$ 254.127	Unidad DH[200%]			
71	Desminado mecánico	mar 18/10/11	vie 30/12/11	\$ 48.181	Desminado mecánico			

Proyecto: Plan de Acción 2011 - 2013
Fecha: lun 29/03/10

Tarea		Resumen del proyecto	
División		Tareas externas	
Progreso		Hito externo	
Hito		Fecha límite	
Resumen			

Id	Nombre de tarea	Comienzo	Fin	Costo	Nombres de los recursos	4º trimestre	1er trimestre
						oct	ene
72	Descanso	lun 03/01/11	vie 30/12/11	\$ 0			
73	Santander	lun 03/01/11	vie 30/12/11	\$ 325.288			
74	Carmen de Chucurí	lun 03/01/11	vie 30/12/11	\$ 162.644			
75	Reentrenamiento	lun 17/01/11	vie 28/01/11	\$ 0			
76	Estudios No Técnicos	lun 31/01/11	vie 30/12/11	\$ 11.490	Equipo ENT		
77	Despeje	lun 31/01/11	vie 30/12/11	\$ 127.063	Unidad DH		
78	Desminado mecánico	lun 12/09/11	mar 18/10/11	\$ 24.090	Desminado mecánico		
79	Descanso	lun 03/01/11	vie 30/12/11	\$ 0			
80	San Vicente de Chucurí	lun 03/01/11	vie 30/12/11	\$ 162.644			
81	Reentrenamiento	lun 17/01/11	vie 28/01/11	\$ 0			
82	Estudios No Técnicos	lun 31/01/11	vie 30/12/11	\$ 11.490	Equipo ENT		
83	Despeje	lun 31/01/11	vie 30/12/11	\$ 127.063	Unidad DH		
84	Desminado mecánico	mar 18/10/11	jue 24/11/11	\$ 24.090	Desminado mecánico		
85	Descanso	lun 03/01/11	vie 30/12/11	\$ 0			
86	Tolima	lun 03/01/11	vie 30/12/11	\$ 162.644			
87	Chaparral	lun 03/01/11	vie 30/12/11	\$ 162.644			
88	Reentrenamiento	lun 17/01/11	vie 28/01/11	\$ 0			
89	Estudios No Técnicos	lun 31/01/11	vie 30/12/11	\$ 11.490	Equipo ENT		
90	Despeje	lun 31/01/11	vie 30/12/11	\$ 127.063	Unidad DH		
91	Desminado mecánico	jue 24/11/11	vie 30/12/11	\$ 24.090	Desminado mecánico		
92	Descanso	lun 03/01/11	vie 30/12/11	\$ 0			
93	2012	lun 02/01/12	vie 28/12/12	\$ 4.393.014			
94	Antioquia	lun 02/01/12	vie 28/12/12	\$ 1.139.050			
95	Granada	lun 02/01/12	vie 28/12/12	\$ 162.825			
96	Reentrenamiento	lun 16/01/12	vie 27/01/12	\$ 0			
97	Estudios No Técnicos	lun 30/01/12	vie 28/12/12	\$ 11.490	Equipo ENT		
98	Despeje	lun 30/01/12	vie 28/12/12	\$ 127.063	Unidad DH		
99	Desminado mecánico	lun 30/01/12	mar 06/03/12	\$ 24.271	Desminado mecánico		
100	Descanso	lun 02/01/12	vie 28/12/12	\$ 0			
101	San Carlos	lun 02/01/12	vie 28/12/12	\$ 488.113			
102	Reentrenamiento	lun 16/01/12	vie 27/01/12	\$ 0			
103	Estudios No Técnicos	lun 30/01/12	vie 28/12/12	\$ 34.471	Equipo ENT[300%]		
104	Despeje	lun 30/01/12	vie 28/12/12	\$ 381.190	Unidad DH[300%]		
105	Desminado mecánico	mar 06/03/12	mar 26/06/12	\$ 72.452	Desminado mecánico		
106	Descanso	lun 02/01/12	vie 28/12/12	\$ 0			
107	San Francisco	lun 02/01/12	vie 28/12/12	\$ 488.113			
108	Reentrenamiento	lun 16/01/12	vie 27/01/12	\$ 0			
109	Estudios No Técnicos	lun 30/01/12	vie 28/12/12	\$ 34.471	Equipo ENT[300%]		
110	Despeje	lun 30/01/12	vie 28/12/12	\$ 381.190	Unidad DH[300%]		
111	Desminado mecánico	mar 26/06/12	mar 16/10/12	\$ 72.452	Desminado mecánico		
112	Descanso	lun 02/01/12	vie 28/12/12	\$ 0			
113	Bolívar	lun 02/01/12	vie 28/12/12	\$ 1.464.338			
114	Carmen de Bolívar	lun 02/01/12	vie 28/12/12	\$ 976.225			
115	Reentrenamiento	lun 16/01/12	vie 27/01/12	\$ 0			
116	Estudios No Técnicos	lun 30/01/12	vie 28/12/12	\$ 68.941	Equipo ENT[600%]		
117	Despeje	lun 30/01/12	vie 28/12/12	\$ 762.380	Unidad DH[600%]		
118	Desminado mecánico	lun 30/01/12	vie 07/09/12	\$ 144.904	Desminado mecánico		
119	Descanso	lun 02/01/12	vie 28/12/12	\$ 0			
120	San Jacinto	lun 02/01/12	vie 28/12/12	\$ 162.644			
121	Reentrenamiento	lun 16/01/12	vie 27/01/12	\$ 0			
122	Estudios No Técnicos	lun 30/01/12	vie 28/12/12	\$ 11.490	Equipo ENT		
123	Despeje	lun 30/01/12	vie 28/12/12	\$ 127.063	Unidad DH		
124	Desminado mecánico	lun 10/09/12	mar 16/10/12	\$ 24.090	Desminado mecánico		
125	Descanso	lun 02/01/12	vie 28/12/12	\$ 0			
126	Zambrano	lun 02/01/12	vie 28/12/12	\$ 325.469			
127	Reentrenamiento	lun 16/01/12	vie 27/01/12	\$ 0			
128	Estudios No Técnicos	lun 30/01/12	vie 28/12/12	\$ 22.981	Equipo ENT[200%]		
129	Despeje	lun 30/01/12	vie 28/12/12	\$ 254.127	Unidad DH[200%]		
130	Desminado mecánico	mar 16/10/12	vie 28/12/12	\$ 48.362	Desminado mecánico		
131	Descanso	lun 02/01/12	vie 28/12/12	\$ 0			
132	Caldas	lun 02/01/12	vie 28/12/12	\$ 488.113			
133	Samaná	lun 02/01/12	vie 28/12/12	\$ 488.113			
134	Reentrenamiento	lun 16/01/12	vie 27/01/12	\$ 0			
135	Estudios No Técnicos	lun 30/01/12	vie 28/12/12	\$ 34.471	Equipo ENT[300%]		
136	Despeje	lun 30/01/12	vie 28/12/12	\$ 381.190	Unidad DH[300%]		
137	Desminado mecánico	lun 30/01/12	vie 18/05/12	\$ 72.452	Desminado mecánico		
138	Descanso	lun 02/01/12	vie 28/12/12	\$ 0			
139	Meta	lun 02/01/12	vie 28/12/12	\$ 813.400			
140	Dorado	lun 02/01/12	vie 28/12/12	\$ 162.644			
141	Reentrenamiento	lun 16/01/12	vie 27/01/12	\$ 0			
142	Estudios No Técnicos	lun 30/01/12	vie 28/12/12	\$ 11.490	Equipo ENT		

Proyecto: Plan de Acción 2011 - 2013 Fecha: lun 29/03/10	Tarea		Resumen del proyecto	
	División		Tareas externas	
	Progreso		Hito externo	
	Hito		Fecha límite	
	Resumen			

Id	Nombre de tarea	Comienzo	Fin	Costo	Nombres de los recursos	4º trimestre	1er trimestre
						oct	ene
143	Despeje	lun 30/01/12	vie 28/12/12	\$ 127.063	Unidad DH		
144	Desminado mecánico	lun 21/05/12	mar 26/06/12	\$ 24.090	Desminado mecánico		
145	Descanso	lun 02/01/12	vie 28/12/12	\$ 0			
146	San Juan de Arama	lun 02/01/12	vie 28/12/12	\$ 162.644			
147	Reentrenamiento	lun 16/01/12	vie 27/01/12	\$ 0			
148	Estudios No Técnicos	lun 30/01/12	vie 28/12/12	\$ 11.490	Equipo ENT		
149	Despeje	lun 30/01/12	vie 28/12/12	\$ 127.063	Unidad DH		
150	Desminado mecánico	mar 26/06/12	jue 02/08/12	\$ 24.090	Desminado mecánico		
151	Descanso	lun 02/01/12	vie 28/12/12	\$ 0			
152	Vistahermosa	lun 02/01/12	vie 28/12/12	\$ 488.113			
153	Reentrenamiento	lun 16/01/12	vie 27/01/12	\$ 0			
154	Estudios No Técnicos	lun 30/01/12	vie 28/12/12	\$ 34.471	Equipo ENT[300%]		
155	Despeje	lun 30/01/12	vie 28/12/12	\$ 381.190	Unidad DH[300%]		
156	Desminado mecánico	jue 02/08/12	jue 22/11/12	\$ 72.452	Desminado mecánico		
157	Descanso	lun 02/01/12	vie 28/12/12	\$ 0			
158	Nariño	lun 02/01/12	vie 28/12/12	\$ 325.469			
159	Samaniego	lun 02/01/12	vie 28/12/12	\$ 325.469			
160	Reentrenamiento	lun 16/01/12	vie 27/01/12	\$ 0			
161	Estudios No Técnicos	lun 30/01/12	vie 28/12/12	\$ 22.981	Equipo ENT[200%]		
162	Despeje	lun 30/01/12	vie 28/12/12	\$ 254.127	Unidad DH[200%]		
163	Desminado mecánico	lun 30/01/12	jue 12/04/12	\$ 48.362	Desminado mecánico		
164	Descanso	lun 02/01/12	vie 28/12/12	\$ 0			
165	Tolima	lun 02/01/12	vie 28/12/12	\$ 162.644			
166	Chaparral	lun 02/01/12	vie 28/12/12	\$ 162.644			
167	Reentrenamiento	lun 16/01/12	vie 27/01/12	\$ 0			
168	Estudios No Técnicos	lun 30/01/12	vie 28/12/12	\$ 11.490	Equipo ENT		
169	Despeje	lun 30/01/12	vie 28/12/12	\$ 127.063	Unidad DH		
170	Desminado mecánico	jue 22/11/12	vie 28/12/12	\$ 24.090	Desminado mecánico		
171	Descanso	lun 02/01/12	vie 28/12/12	\$ 0			
172	2013	lun 31/12/12	vie 27/12/13	\$ 6.951.032			
173	Antioquia	lun 31/12/12	vie 27/12/13	\$ 2.135.813			
174	Granada	lun 31/12/12	vie 27/12/13	\$ 327.745			
175	Reentrenamiento	lun 14/01/13	vie 25/01/13	\$ 0			
176	Estudios No Técnicos	lun 28/01/13	vie 27/12/13	\$ 11.490	Equipo ENT		
177	Despeje	lun 28/01/13	vie 27/12/13	\$ 254.127	Unidad DH[200%]		
178	Desminado mecánico	lun 28/01/13	jue 02/05/13	\$ 62.128	Desminado mecánico		
179	Descanso	lun 31/12/12	vie 27/12/13	\$ 0			
180	San Carlos	lun 31/12/12	vie 27/12/13	\$ 983.052			
181	Reentrenamiento	lun 14/01/13	vie 25/01/13	\$ 0			
182	Estudios No Técnicos	lun 28/01/13	vie 27/12/13	\$ 34.471	Equipo ENT[300%]		
183	Despeje	lun 28/01/13	vie 27/12/13	\$ 762.380	Unidad DH[600%]		
184	Desminado mecánico	mié 07/08/13	vie 27/12/13	\$ 186.202	Desminado mecánico[200%]		
185	Descanso	lun 31/12/12	vie 27/12/13	\$ 0			
186	San Francisco	lun 31/12/12	vie 27/12/13	\$ 825.016			
187	Reentrenamiento	lun 14/01/13	vie 25/01/13	\$ 0			
188	Estudios No Técnicos	lun 28/01/13	vie 27/12/13	\$ 34.471	Equipo ENT[300%]		
189	Despeje	lun 28/01/13	vie 27/12/13	\$ 635.317	Unidad DH[500%]		
190	Desminado mecánico	jue 02/05/13	vie 27/12/13	\$ 155.228	Desminado mecánico		
191	Descanso	lun 31/12/12	vie 27/12/13	\$ 0			
192	Bolívar	lun 31/12/12	vie 27/12/13	\$ 1.684.683			
193	Carmen de Bolívar	lun 31/12/12	vie 27/12/13	\$ 1.345.449			
194	Reentrenamiento	lun 14/01/13	vie 25/01/13	\$ 0			
195	Estudios No Técnicos	lun 28/01/13	vie 27/12/13	\$ 80.432	Equipo ENT[700%]		
196	Despeje	lun 28/01/13	vie 27/12/13	\$ 1.016.507	Unidad DH[800%]		
197	Desminado mecánico	lun 28/01/13	mié 07/08/13	\$ 248.510	Desminado mecánico[200%]		
198	Descanso	lun 31/12/12	vie 27/12/13	\$ 0			
199	Zambrano	lun 31/12/12	vie 27/12/13	\$ 339.235			
200	Reentrenamiento	lun 14/01/13	vie 25/01/13	\$ 0			
201	Estudios No Técnicos	lun 28/01/13	vie 27/12/13	\$ 22.981	Equipo ENT[200%]		
202	Despeje	lun 28/01/13	vie 27/12/13	\$ 254.127	Unidad DH[200%]		
203	Desminado mecánico	mié 07/08/13	lun 11/11/13	\$ 62.128	Desminado mecánico		
204	Descanso	lun 31/12/12	vie 27/12/13	\$ 0			
205	Caldas	lun 31/12/12	vie 27/12/13	\$ 666.979			
206	Samaná	lun 31/12/12	vie 27/12/13	\$ 666.979			
207	Reentrenamiento	lun 14/01/13	vie 25/01/13	\$ 0			
208	Estudios No Técnicos	lun 28/01/13	vie 27/12/13	\$ 34.471	Equipo ENT[300%]		
209	Despeje	lun 28/01/13	vie 27/12/13	\$ 508.253	Unidad DH[400%]		
210	Desminado mecánico	lun 28/01/13	mié 07/08/13	\$ 124.255	Desminado mecánico		
211	Descanso	lun 31/12/12	vie 27/12/13	\$ 0			
212	Meta	lun 31/12/12	vie 27/12/13	\$ 1.638.722			
213	Dorado	lun 31/12/12	vie 27/12/13	\$ 169.527			

Proyecto: Plan de Acción 2011 - 2013 Fecha: lun 29/03/10	Tarea		Resumen del proyecto	
	División		Tareas externas	
	Progreso		Hito externo	
	Hito		Fecha límite	
	Resumen			

Id	Nombre de tarea	Comienzo	Fin	Costo	Nombres de los recursos	4º trimestre		1er trimestre
						oct	ene	
214	Reentrenamiento	lun 14/01/13	vie 25/01/13	\$ 0				
215	Estudios No Técnicos	lun 28/01/13	vie 27/12/13	\$ 11.490	Equipo ENT			
216	Despeje	lun 28/01/13	vie 27/12/13	\$ 127.063	Unidad DH			
217	Desminado mecánico	lun 11/11/13	vie 27/12/13	\$ 30.973	Desminado mecánico			
218	Descanso	lun 31/12/12	vie 27/12/13	\$ 0				
219	San Juan de Arama	lun 31/12/12	vie 27/12/13	\$ 169.708				
220	Reentrenamiento	lun 14/01/13	vie 25/01/13	\$ 0				
221	Estudios No Técnicos	lun 28/01/13	vie 27/12/13	\$ 11.490	Equipo ENT			
222	Despeje	lun 28/01/13	vie 27/12/13	\$ 127.063	Unidad DH			
223	Desminado mecánico	mié 07/08/13	mar 24/09/13	\$ 31.154	Desminado mecánico			
224	Descanso	lun 31/12/12	vie 27/12/13	\$ 0				
225	Vistahermosa	lun 31/12/12	vie 27/12/13	\$ 1.299.488				
226	Reentrenamiento	lun 14/01/13	vie 25/01/13	\$ 0				
227	Estudios No Técnicos	lun 28/01/13	vie 27/12/13	\$ 34.471	Equipo ENT[300%]			
228	Despeje	lun 28/01/13	vie 27/12/13	\$ 1.016.507	Unidad DH[800%]			
229	Desminado mecánico	lun 28/01/13	mié 07/08/13	\$ 248.510	Desminado mecánico[200%]			
230	Descanso	lun 31/12/12	vie 27/12/13	\$ 0				
231	Nariño	lun 31/12/12	vie 27/12/13	\$ 497.271				
232	Samaniego	lun 31/12/12	vie 27/12/13	\$ 497.271				
233	Reentrenamiento	lun 14/01/13	vie 25/01/13	\$ 0				
234	Estudios No Técnicos	lun 28/01/13	vie 27/12/13	\$ 22.981	Equipo ENT[200%]			
235	Despeje	lun 28/01/13	vie 27/12/13	\$ 381.190	Unidad DH[300%]			
236	Desminado mecánico	mié 07/08/13	vie 27/12/13	\$ 93.101	Desminado mecánico			
237	Descanso	lun 31/12/12	vie 27/12/13	\$ 0				
238	Tolima	lun 31/12/12	vie 27/12/13	\$ 327.563				
239	Chaparral	lun 31/12/12	vie 27/12/13	\$ 327.563				
240	Reentrenamiento	lun 14/01/13	vie 25/01/13	\$ 0				
241	Estudios No Técnicos	lun 28/01/13	vie 27/12/13	\$ 11.490	Equipo ENT			
242	Despeje	lun 28/01/13	vie 27/12/13	\$ 254.127	Unidad DH[200%]			
243	Desminado mecánico	mar 24/09/13	vie 27/12/13	\$ 61.947	Desminado mecánico			
244	Descanso	lun 31/12/12	vie 27/12/13	\$ 0				

Proyecto: Plan de Acción 2011 - 2013
Fecha: lun 29/03/10

Tarea		Resumen del proyecto	
División		Tareas externas	
Progreso		Hito externo	
Hito		Fecha límite	
Resumen			

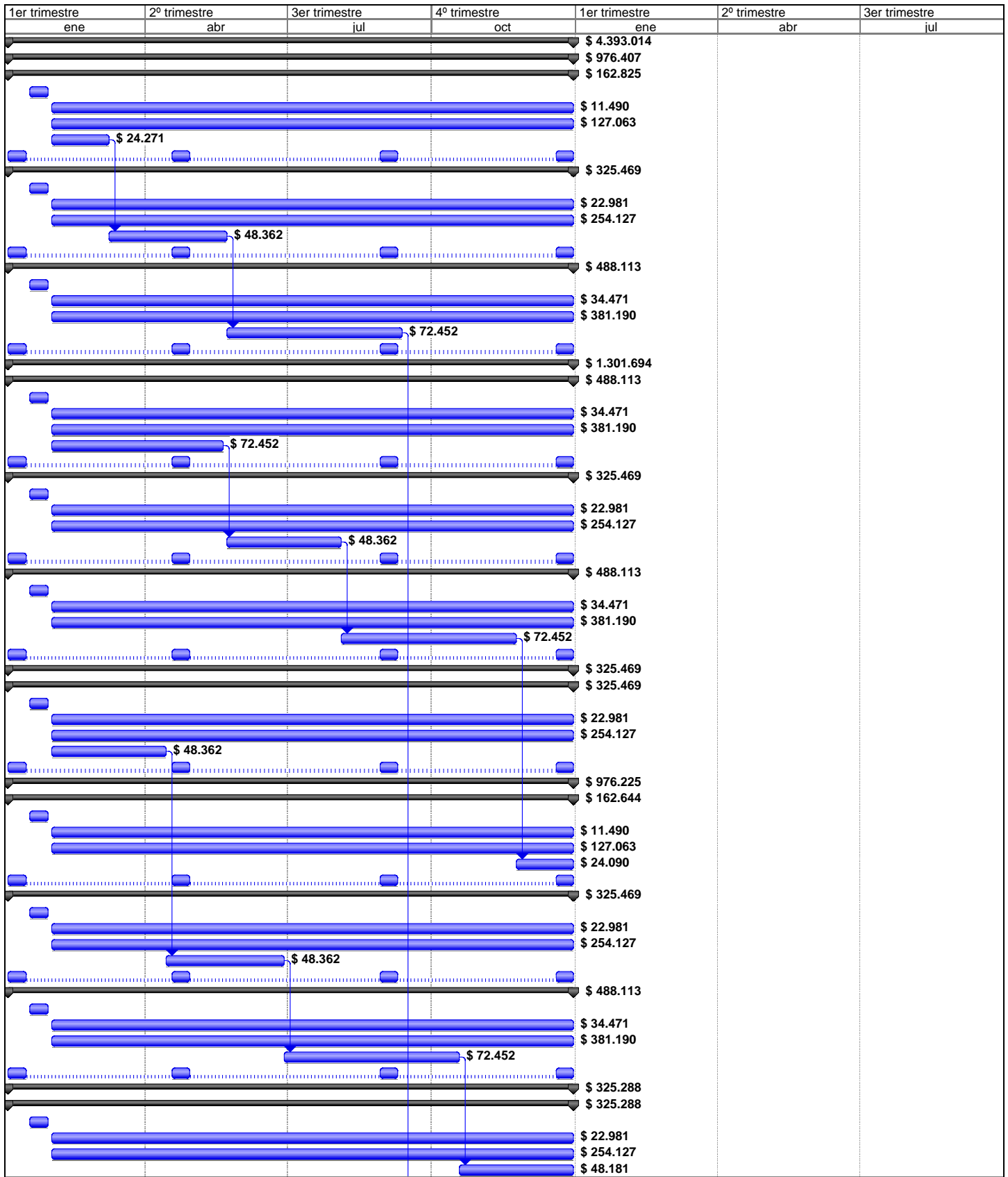

Proyecto: Plan de Acción 2011 - 2013
 Fecha: lun 29/03/10

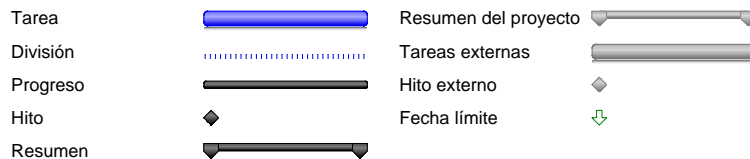

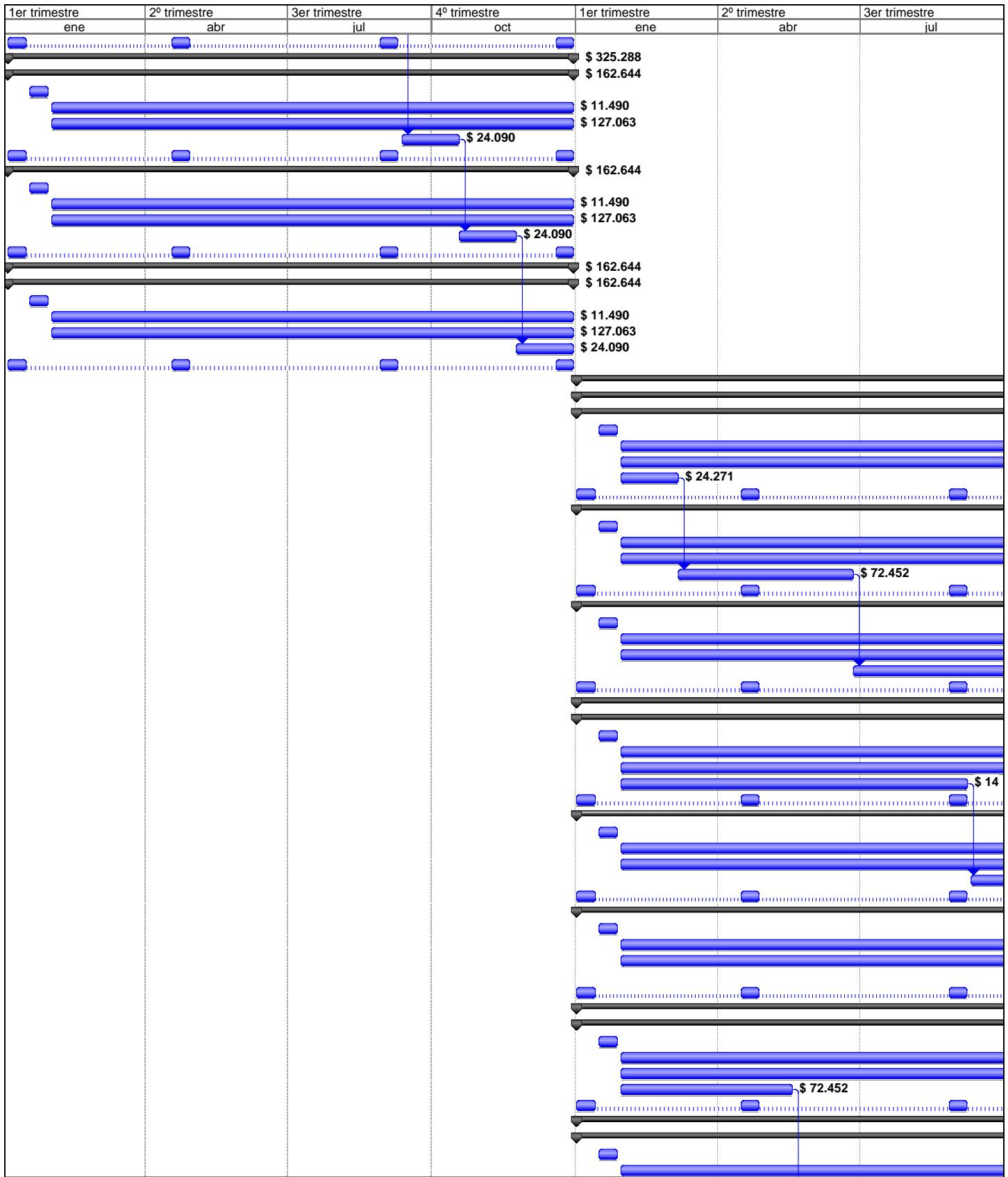

Proyecto: Plan de Acción 2011 - 2013
 Fecha: lun 29/03/10

- Tarea Resumen del proyecto
- División Tareas externas
- Progreso Hito externo
- Hito Fecha límite
- Resumen

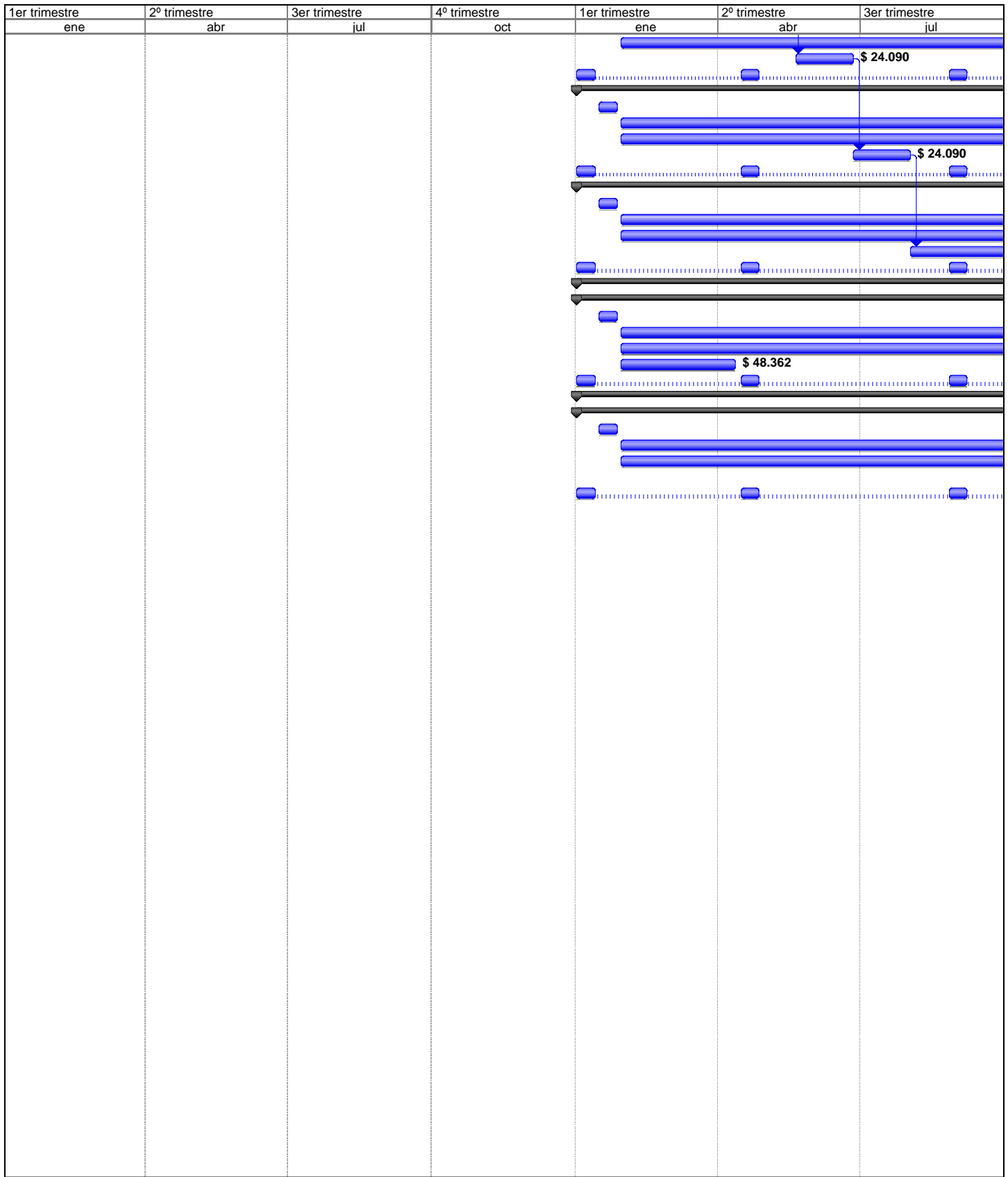









Proyecto: Plan de Acción 2011 - 2013 Fecha: lun 29/03/10	Tarea		Resumen del proyecto	
	División		Tareas externas	
	Progreso		Hito externo	
	Hito		Fecha límite	
	Resumen			

1er trimestre ene	2º trimestre abr	3er trimestre jul	4º trimestre oct	1er trimestre ene	2º trimestre abr	3er trimestre jul



Proyecto: Plan de Acción 2011 - 2013 Fecha: lun 29/03/10	Tarea		Resumen del proyecto	
	División		Tareas externas	
	Progreso		Hito externo	
	Hito		Fecha límite	
	Resumen			

4º trimestre oct	1er trimestre ene	2º trimestre abr	3er trimestre jul	4º trimestre oct	1er trimestre ene	2º trimestre abr

Proyecto: Plan de Acción 2011 - 2013 Fecha: lun 29/03/10	Tarea		Resumen del proyecto	
	División		Tareas externas	
	Progreso		Hito externo	
	Hito		Fecha límite	
	Resumen			

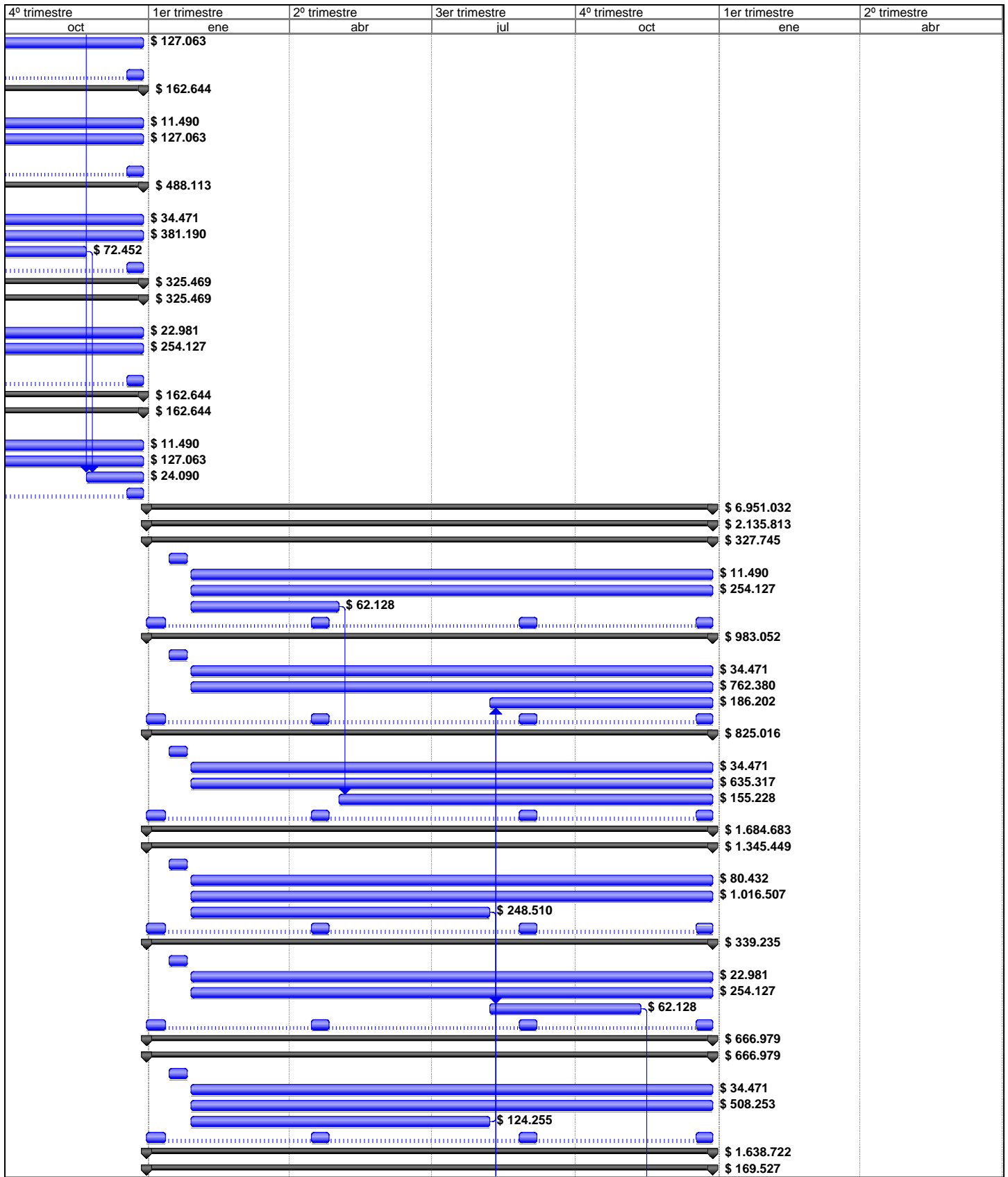

Proyecto: Plan de Acción 2011 - 2013
 Fecha: lun 29/03/10

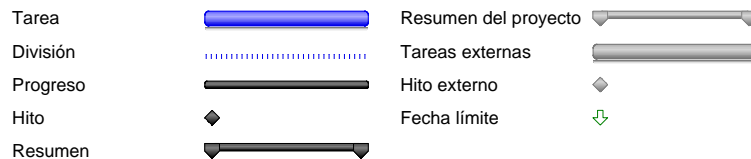

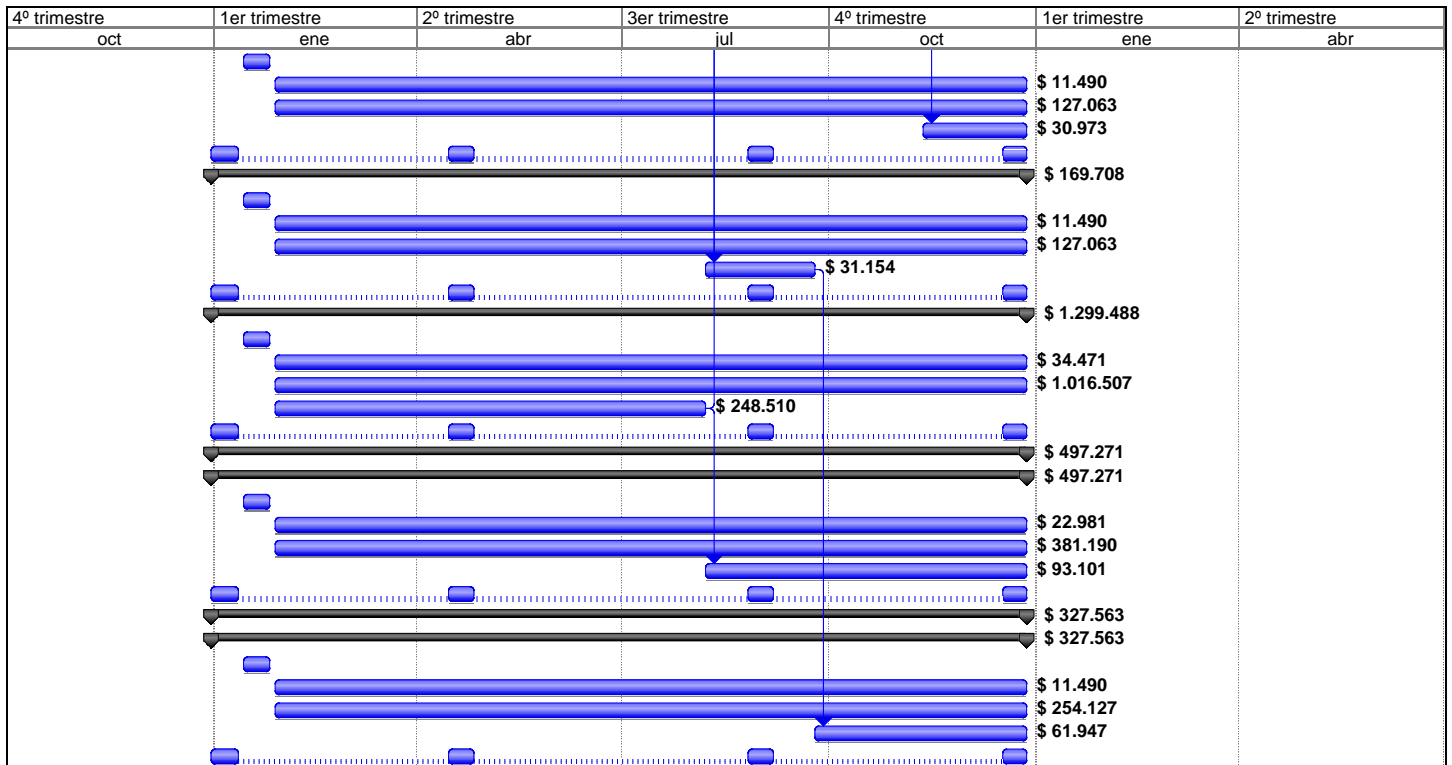

Proyecto: Plan de Acción 2011 - 2013 Fecha: lun 29/03/10	Tarea		Resumen del proyecto	
	División		Tareas externas	
	Progreso		Hito externo	
	Hito		Fecha límite	
	Resumen			